

Sehr geehrte Damen und Herren, liebe Sportfreunde!

Damit Sie Ihre Mitglieder rechtzeitig auf die bevorstehende Saison vorbereiten können, senden wir Ihnen beiliegend die neuen ÖSV-Mitgliedskarten, die dazugehörenden Klarsichtfolien sowie einen Ausdruck der aktuellen Mitgliederliste.

Die Vorteile der ÖSV-Mitgliedschaft:

- ÖSV-Schutz:
 - **Unfallschutz:** Berge- und Rückholkosten (inkl. Hubschrauberbergung), Genesungsgeld, Verlegungskosten, kosmetische Operation nach Unfall, Invalidität, Unfalltod.
 - **Haftpflichtschutz** für Ski- und Snowboard-Sportarten
 - **Rechtsschutz** für Ski- und Snowboard-Sportarten
 - „**ÖSV-Skikaskoversicherung**“ gegen Bruch oder Verlust von Ski oder Board nach einem Ereignis, das in der Unfall-, Haftpflicht- oder Rechtsschutzversicherung gedeckt ist
- kostenloser Bezug von SKI AUSTRIA – der offiziellen Zeitschrift des ÖSV (7-mal jährlich) sowie 2-mal SKI AUSTRIA LADY für alle weiblichen Mitglieder ab dem 15. Lebensjahr in Österreich
- Seilbahn- und Liftermäßigung bei zahlreichen Seilbahnen und Liften Österreichs: www.oesv.at/seilbahnen
- Ermäßigung bei Thermen und Bädern
- Teilnahme an ÖSV-Punkterennen, ÖSV-Ausbildungsprogrammen, Mastersrennen und Ski-Austria-Camps
- Verbilligtes Skibindungs-Service in VSSÖ-Geschäften vom 1.Oktober.bis 30.November
- Weltweite Sonderkonditionen bei AVIS-Autovermietung
- 10%ige Ermäßigung bei Weltcup-Veranstaltungen in Österreich (ausgenommen Kitzbühel), Reservierung über die ÖSV-Homepage: www.oesv.at/mitgliederservice
- Ermäßigter Eintritt zur Besichtigung des Innsbrucker Bergisel-Stadions
- Ermäßigung in der Ski Austria Academy St. Christoph
- Skidiebstahlsversicherung exklusiv für ÖSV Mitglieder, abzuschließen auf www.oesv.at

Wichtige Termine

- **Abmeldungen** mit Rücksendung der Ski-Austria-Card **bis 31. Jänner**
- **Anmeldungen** sind jederzeit möglich. Ab dem 1.5. wird der Mitgliedsbeitrag erst für die folgende Saison (1.10. bis 30.9.) erhoben.
- **Retournierung der EDV Mitgliederliste** zur Erstellung der Ski-Austria-Cards **bis 25.Juni**.

Online-Mitgliederdatenbank

Wir bieten allen interessierten ÖSV-Vereinen die Möglichkeit eines direkten Zugriffs auf die ÖSV-Mitgliederdatenbank. Über den Internetbrowser können Sie auf die passwortgeschützte Seite der ÖSV-Datenbank einsteigen und bequem und ortsunabhängig die Daten Ihrer Mitglieder verwalten. Details und das Anmeldeformular zur Selbstverwaltung finden Sie hier: www.oesv.at/vereinsservice

Mitglieder - Anmeldungen

- Anmeldungen senden Sie bitte an die ÖSV-Mitgliederverwaltung - per Post, per Fax oder per E-Mail (Verein und Vereinsnummer nicht vergessen!), **aber nicht telefonisch**.
- Mitgliedskarten werden grundsätzlich **direkt an das neue Mitglied** geschickt. Falls die Karte an die Vereine versendet werden soll, bitte dies bei **jeder** Anmeldung zu vermerken!
- Wenn Sie über den **Online-Zugang** zur ÖSV Mitgliederdatenbank verfügen, geben Sie Anmeldungen selbstverständlich selbst ein. Im Menüpunkt „Verein“ können Sie auswählen, ob die Mitgliedskarten grundsätzlich an das neue Mitglied oder an den Verein versandt werden soll.

Mitglieder - Abmeldungen

- Abmeldungen senden Sie bitte an die ÖSV-Mitgliederverwaltung - per Post, per Fax oder per E-Mail (Verein und Vereinsnummer nicht vergessen!), **aber nicht telefonisch**.
- Abmeldungen von Mitgliedern, die in der laufenden Saison angemeldet wurden, sind nicht möglich.

Ersatz - Mitgliedskarten

Bei Verlust eines Ausweises oder bei Änderung des Namens kann eine Duplikat-Karte angefordert werden. Für diese verrechnen wir einen Unkostenbeitrag von € 3,--.

Klebeetiketten

Für Aussendungen an Ihre Mitglieder bieten wir Ihnen einen Ausdruck Ihrer Mitglieder-Adressen auf Klebeetiketten zum Stückpreis von € 0,04 an.

Familien - Mitgliedschaft

- **Voraussetzung:** Beide Elternteile (gilt auch für Lebensgemeinschaften) und das Kind / die Kinder sind beim gleichen Verein ÖSV-Mitglied und wohnen im selben Haushalt.
- **Anmeldung zur Familienmitgliedschaft:** Nur wenn der Verein die Familien-Mitgliedschaft anmeldet, kommt diese auch zum Tragen. Wenn zu einer bereits gemeldeten Familie weitere Mitglieder angemeldet werden, bitte die entsprechende Familie nicht ab- und gleichzeitig neu anmelden, sondern nur weitere Vornamen und Geburtsdaten anführen und als „Familie“ melden. Auf der Mitgliederliste angeführte Familien-Mitgliedschaften bleiben bestehen und müssen nicht jährlich neu angemeldet werden.
- **Beitrag:** Schüler bis inkl. Jahrgang 1998 in Familienmitgliedschaften sind vom Mitgliedsbeitrag befreit, es fällt lediglich ein Anteil für den Versicherungsschutz je Schüler an.

Zeitungsbezug für Auslandsmitglieder

Auslands-Mitglieder erhalten die SKI-AUSTRIA-Zeitschrift nur gegen einen Porto-Unkostenbeitrag von € 10,-- für alle 7 Ausgaben sowie 2-mal SKI AUSTRIA LADY (für alle weiblichen Mitglieder). Wir bitten, diesen Betrag gleich mit dem Mitgliedsbeitrag einzukassieren und dem ÖSV zu melden. Entsprechende Erlagscheine senden wir Ihnen gerne zu.

Zeitungsbezug für Schüler

Für Schüler (ab Jahrgang 1998) besteht ebenfalls die Möglichkeit eines freiwilligen Zeitungsbezuges bei einem Unkostenbeitrag von € 7,-- für 7 Hefte sowie 2-mal SKI AUSTRIA LADY (für alle weiblichen Mitglieder).

Zur Mitgliedskarte

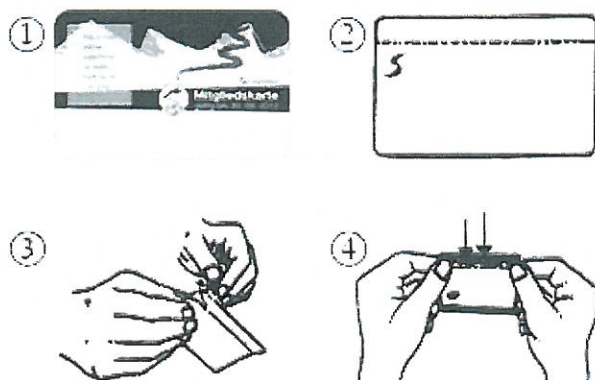

Nehmen Sie den Ausweis (1) und die Klebefolie (2) zur Hand. Auf der Rückseite der Klebefolie ist oben ein schmaler Rand eingestanz, den Sie, wie auf Bild (3) abgebildet abziehen.

Legen Sie nun die Klebefolie am oberen Rand des Ausweises an und streifen mit dem Daumen fest darüber (4). So versenden Sie den Ausweis an Ihre Mitglieder.

Der untere Teil der Schutzfolie bleibt vorläufig haften, bis das Mitglied sein Passfoto auf das markierte Feld legt und den Rest der Folie darüber zieht.

Nun ist der Ausweis gültig.

Bei Fragen, Problemen und für Informationen steht Ihnen **das Mitgliederservice, Gabi Hirschberger**, von **13.00 bis 16.30 Uhr** unter Telefon **0512-33501 Kl. 27** gerne zur Verfügung. E-Mail: mitglieder@oesv.at, Fax: 0512-361998
Für Versicherungsfragen: Daniela Schmidt, Kl. 23 und Mag. Tomas Woldrich Kl. 21.

Wir bedanken uns für die hervorragende Zusammenarbeit und freuen uns mit Ihnen auf eine erfolg- und schneereiche Saison. Mit freundlichen Grüßen aus Innsbruck!